



Cet
établissement est
géré par l'association
Alfa3a

De la petite enfance au grand âge, Alfa3a se veut présente à toutes les étapes de la vie et développe son activité dans plus de 100 établissements. Ses domaines d'intervention recouvrent le logement, la santé, la formation, l'insertion, et l'animation (enfants, adolescents, adultes).



accueils de loisirs
**Pablo Neruda
et Bujarret**

SAINT-CHAMOND

L'accueil de loisirs est ouvert toute l'année pendant les vacances scolaires et les mercredis

Horaires secrétariat
Période scolaire:

Du lundi au jeudi
De 8h00 à 12h30
Et de 13h15 à 17h30

Période extrascolaire
Du lundi au jeudi
De 8h00 à 12h30
Et de 13h15 à 17h00

Accueillir

Accueillir et s'accueillir, tel est l'esprit de tous ceux qui participent à l'action d'Alfa3a

- dans le respect de l'identité de chacun,
- dans l'accueil de la différence,
- dans un climat de convivialité,
- avec le souci d'apporter une réponse à chaque demande

Associer

Alfa3a veut réunir les conditions pour que chaque Personne puisse être considérée comme unique et responsable. Forte de son expérience et de son professionnalisme, Alfa3a s'engage à :

- favoriser les conditions de travail en équipe en impliquant les salariés dans ses projets,
- susciter la participation active des usagers à la vie des établissements,
- veiller à l'intégration des établissements dans leur environnement en partenariat avec tous les acteurs de terrain.

Accompagner

Alfa3a s'engage à créer les conditions pour développer l'autonomie, afin que chacun soit réellement acteur de sa vie personnelle et professionnelle. Pour cela, elle s'engage à mettre en place des temps et des lieux d'écoute et de dialogue.

Pour favoriser :

- l'écoute,
- la connaissance et le respect des règles,
- l'acquisition de savoir-faire utiles au développement et à l'autonomie de la Personne,

En apportant :

- un soutien approprié aux besoins et au potentiel de chaque Personne accueillie
- un management interne de proximité

Accueil de loisirs Pablo Neruda

17 rue des Echarneaux 42400 SAINT CHAMOND

Tél : 04 77 22 55 21

mail : stchamond.animation@alfa3a.org

**SAINT-
CHAMOND**



8-9
ANS

PROGRAMME VACANCES D'HIVER Du 09 au 20 février 2026

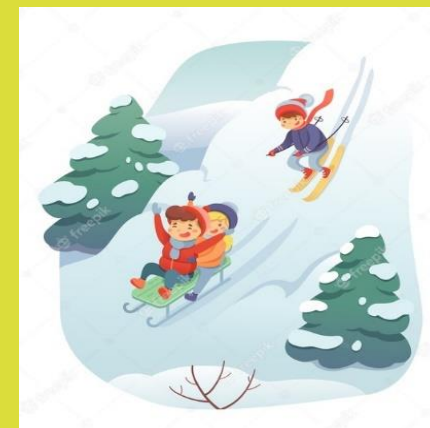

Formule d'accueil :
Journée complète : 8h-18h
Demi-journée : 8h-12h ou 13h30-18h
Demi-journée avec repas :
8h-13h30 ou 11h30-18h



8-9
ANS

Ce programme est donné à titre indicatif, il est susceptible d'être modifié

	Lundi 09 février	Mardi 10 février	Mercredi 11 février	Jeudi 12 février	Vendredi 13 février
Matin	 <p>DECO SALLE</p>	 <p>CITY STADE</p>	 <p>SORTIE JOURNEE AU PILAT</p>	 <p>Parcours sportifs</p>	 <p>KAPPLA</p>
Après-midi	 <p>TOURNOI JEUX DE SOCIETE</p> <p>Jeux extérieur</p>	 <p>DESSINER C'EST GAGNER</p> <p>Pêche et Repêche</p>	 <p>Départ : 10h30 Prévoir Pique-nique</p>	 <p>Bingo</p> <p>Jeux de ballons</p>	 <p>LOUP GAROU</p> <p>Jeux géants</p>
	Lundi 16 février	Mardi 17 février	Mercredi 18 février	Jeudi 19 février	Vendredi 20 février
Matin	 <p>Atelier sportif</p>	 <p>Voyage au pays des costumes</p> <p>MARDI GRAS</p>	 <p>YOGA ZEN</p>	 <p>CRÊPES PARTY</p>	 <p>A deviner</p> <p>mime</p>
Après-midi	 <p>Arts Plastiques</p> <p>tchoukball</p>	 <p>Fêtons le carnaval</p> <ul style="list-style-type: none"> - Jeux musicaux - Défilé <p>Apporte ton déguisement</p>	 <p>STRUCTURE BALLON</p> <p>SUR</p> <p>Sport Collectif</p>	 <p>POKEMON EN FOLIE</p> <p>Jeux d'adresse</p>	 <p>Intervenant Perrine Mov'n Play</p> <p>BIATHLON</p>