

## Modalités d'inscriptions

Limite d'inscription et d'annulation :

Centre aéré : 3 jours avant.

Maison de l'enfance et Jean Moulin : 48 heures avant.

### Inscriptions : Lieux et horaires

ALFA3A  
Place Michel Couëtoux  
04 76 29 80 50

Lundi au vendredi  
de 8h30 à 12h

**Le port du masque reste obligatoire pour les primaires lors des déplacements en car**

## Infos pratiques

- Les objets de valeurs SONT INTERDITS : Téléphone portable, bijoux...
- Nous vous conseillons de marquer les vêtements au nom de l'enfant.
- Prévoir des affaires de rechange pour les plus petits.
- Vêtement oubliés ? Pensez à les demander.
- Les activités peuvent être modifiées en fonction de l'évolution de la crise sanitaire, en fonction du temps et de la motivation des enfants.
- Chaussez vos enfants en fonction des activités.

## TARIFS

Votre quotient CAF	A.P.	MDE et JM Journée mardi et jeudi	Forfait vacances MDE pour une semaine (2 J et 3 AP) printemps été automne	Forfait vacances MDE pour une semaine (1 J et 4 AP) Noël et hiver	Mini Camps	Veillée	Soirée
Jusqu'à 436	1	1.46	2.77	8.93	7.75	8.75	3.29
De 437 à 601	2	1.86	3.52	11.36	9.85	11.03	3.46
De 602 à 764	3	2.25	4.29	13.80	11.96	13.48	3.92
De 765 à 928	4	2.80	5.33	17.15	14.89	16.14	4.36
De 929 à 1092	5	3.42	6.49	20.92	18.15	19.17	5.13
De 1093 à 1333	6	4.19	7.96	25.62	22.24	22.67	6.15
De 1334 à 1573	7	5.13	9.76	31.43	27.27	26.78	7.50
De 1574 à 1792	8	6.30	11.97	38.59	33.48	31.61	9.27
Plus de 1792	9	7.73	14.67	47.30	41.06	37.27	11.54
Ext de 0 à 1064		8.66	16.44	52.97	45.97	41.74	12.92
Ext à partir de 1065		9.85	18.72	60.30	52.32	43.71	15.27

Attention, pas de report avec les forfaits

Possibilité d'inscription par courrier ou par mail (paiement sous 48 h). Attention pas de règlement en espèces dans la boîte aux lettres.

Pas d'inscription par téléphone

Le programme est à votre disposition sur le site de la ville et celui d'ALFA3A

### Pièces à fournir

- Carnet de santé
- Carte d'activité
- Quotient CAF

**Bien signaler tout changement en cours d'année (adresse, téléphone, quotient...)**



« la CAF et la ville de Pont de Claix participent financièrement »



Alfa3a Place Michel Couëtoux 38800 Pont de Claix—04 76 29 80 50

mail : pdc.animation@alfa3a.org



Pour les inscriptions à la journée complète le mardi à Jean Moulin et le jeudi (ainsi que le mardi sur certaines périodes de vacances) à la maison de l'enfance

1- On ne peut pas cumuler les journées sur les deux structures.

2- Pour bénéficier de la journée complète, être inscrit au moins à deux demi journées de plus (si 2 journées complètes être inscrit au moins à une demi journée de plus).

Jeudi 21 avril (maternels) 

Chasse à l'œuf géante au centre aéré

Les enfants des trois centres se retrouveront pour une après midi festive et participeront à une grande chasse à l'œuf.

## Tarte au chocolat



Ingrédients : 1 pâte brisée, 200g chocolat noir, 300g crème fraîche, 1 œuf, 125g de sucre

Tappez un moule à tarte avec la pâte sablée. Piquez le fond à la fourchette, recouvrez avec une feuille d'aluminium et faites cuire à blanc 10 minutes à 220°C. Retirez l'aluminium et remettez à cuire 3 minutes.

Faites fondre le chocolat additionné de 3 cuillères à soupe d'eau à feu très doux.

Mélangez le chocolat fondu, le sucre, la crème fraîche et les œufs.

Versez ce mélange sur le fond de tarte pré-cuite.

Faites cuire à 200°C pendant 25 minutes environ. Laissez refroidir avant de démouler. Décorez éventuellement avec des copeaux de chocolat.



Accueil de loisirs  
Maison de l'Enfance  
Pont de Claix

# Vacances de printemps

19 au 29 avril 2022

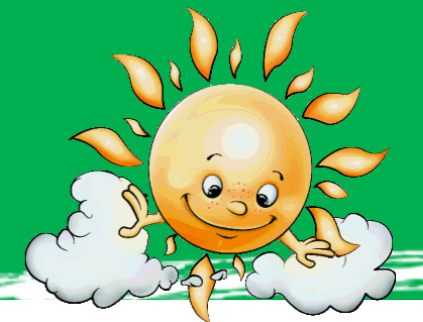

## Jours et horaires d'ouverture :

Lundi mercredi et vendredi

13h à 18h30

Mardi et Jeudi

8h à 18h30

Pour joindre le centre de loisirs :

04 76 29 86 18 ou 06 72 23 78 08



3 / 11 ans



# Maison de l'enfance



# « Bienvenue Mr le Printemps »

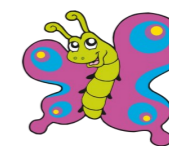

19 au 29 avril

3/5 ans				
	Mardi 19	Mercredi 20	Jeudi 21	Vendredi 22
	<b>JOURNEE</b> <b>Pique-nique au parc Fiancey à St Egrève</b>	<b>Atelier pâtisserie</b> <b>« Le fondant au chocolat »</b> 	<b>JOURNEE</b> <b>Chasse à l'œuf géante au centre aéré</b> 	Crée ton moulin à vent 
		Je crée ma boîte à crayons		

3/5 ans				
Lundi 25	Mardi 26	Mercredi 27	Jeudi 28	Vendredi 29
Crée ta boîte à humeur 	<b>JOURNEE</b> <b>Jeux extérieurs</b> <b>« poissons pêcheurs, 1-2-3 soleil.... »</b>	Pâte à sel  <b>Cuisine</b> <b>« Brochette de fruits »</b>	<b>JOURNEE</b> <b>P'tit déjeuner</b>  <b>Pique-nique À Eybens</b>	<b>Atelier psychomotricité</b> <b>« danse, ballon, ruban.... »</b>

6/8 ans				
	Mardi 19	Mercredi 20	Jeudi 21	Vendredi 22
 	<b>JOURNEE</b> <b>Création d'une fresque peinture arc en ciel</b> 	<b>Grande chasse à l'œuf au parc Bachelard</b> 	<b>JOURNEE</b> <b>Grand jeu de coopération</b> 	Masques du printemps 

6/8 ans				
Lundi 25	Mardi 26	Mercredi 27	Jeudi 28	Vendredi 29
Je repasse mes perles 	<b>JOURNEE</b> <b>Muséum d'histoires naturelles à Grenoble</b>	<b>Cuisine</b> <b>« Tarte à la fraise »</b> 	<b>JOURNEE</b> <b>Sortie à la Bastille</b> 	<b>Cinéma à Echirolles</b> 

9/11 ans				
	Mardi 19	Mercredi 20	Jeudi 21	Vendredi 22
 	<b>JOURNEE</b> <b>Laser games à Grenoble</b> 	Fresque avec du sable coloré 	<b>JOURNEE</b> <b>Muséum d'histoires naturelles à Grenoble</b>	<b>Grande chasse à l'œuf à la MDE</b> 

9/11 ans				
Lundi 25	Mardi 26	Mercredi 27	Jeudi 28	Vendredi 29
Jeux de société collectif 	<b>JOURNEE</b> <b>Cinéma à Echirolles</b> 	<b>KARAOKE</b> 	<b>JOURNEE</b> <b>Sortie à la Bastille</b> 	<b>Atelier cuisine</b> <b>« la tarte au chocolat »</b> 

Les activités peuvent être modifiées en fonction de l'évolution de la crise sanitaire, du temps et de la motivation des enfants.